

คู่มือการใช้งาน  
โปรแกรมแผนที่หน่วยบริการภาษี

## สารบัญ

หน้าจอหลักและการทำงาน .....	3
การค้นหาโดยการป้อนคำค้นหา.....	5
การค้นหาตามพื้นที่ของหน่วยบริการภาษี.....	8

# หน้าจอหลักและการทำงาน

**กรมสรรพากร**  
Revenue Department Of Thailand  
เดิมที เดิมใจ ให้ประชาชน

เกี่ยวกับกรมสรรพากร : ท้องข่าว : บริการอิเล็กทรอนิกส์ : ความรู้เรื่องภาษี : บริการข้อมูล : อ้างอิง : ศพอ

SEARCH

กรมสรรพากร

ทั่วโลก SEARCH

เกี่ยวกับกรมสรรพากร

▶ สำนักงานใหญ่กรมสรรพากร

ประวัติการจัดตั้งกรมสรรพากร  
ประวัติการจัดเก็บภาษี  
การปฏิรูประบบราชการกรมสรรพากร  
วิสัยทัศน์  
ภารกิจและยุทธศาสตร์  
ผู้บริหารระดับสูง  
โครงสร้างการบริหาร  
โครงสร้างอัตรากำลัง  
หน่วยบริการภาษี  
Web Mail

แผนที่แสดงภาพ

พื้นที่แสดงข้อมูลหน่วยบริการภาษี

ช่องใส่คำค้นหา

ปุ่มย่อและขยายแผนที่

ปุ่มช่วยเหลือและพิมพ์รายละเอียด

ค้นหาสำนักงานสรรพากร

ค้นหา

ค้นหาตามพื้นที่

**หน่วยบริการภาษี**

ชื่อหน่วยงาน สำนักงานใหญ่กรมสรรพากร

ที่ตั้ง กรมสรรพากร 90 ซอยทล.โยธิน 7 แขวงสามเสนใน เขตพญาไท กรุงเทพฯ 10400

หมายเลขโทรศัพท์ โทร. 0-2272-8000

พิกัดทาง รถโดยสารประจำทางที่ผ่าน สาย 8, 26, 29, 34, 54, 59, 74, 77, 97, 136, 502  
ปอ.พ.8,ปอ.44,ปอ.67,ปอ.536

ช่วยเหลือ พิมพ์ อธิบายสัญลักษณ์

Navigator : เกี่ยวกับกรมสรรพากร

หน้าหลัก English แผนที่เว็บไซต์ แนะนำเว็บไซต์ ติดต่อกรมสรรพากร

การแสดงผลที่หน่วยบริการภาษีสามารถแสดงภาพได้สองระดับ คือภาพมุมมองกว้าง และ ภาพแบบละเอียด โดยภาพแบบละเอียดจะเห็นเนื้อหาของแผนที่ที่หน่วยบริการภาษีได้ชัดเจนกว่าแบบมุมมองกว้าง

**กรมสรรพากร**  
Revenue Department Of Thailand  
เริ่มที่ เต็มใจ ให้ประชาชน

เกี่ยวกับกรมสรรพากร : ท้องข่าว ; บริการอิเล็กทรอนิกส์ ; ความรู้เรื่องภาษี ; บริการข้อมูล ; อ่างอิง ; FAQ

SEARCH  
กรมสรรพากร  
ทั่วโลก SEARCH

สำนักงานใหญ่กรมสรรพากร

กดที่แผนที่เพื่อ zoom หรือขยาย

**หน่วยบริการภาษี**

ชื่อหน่วยงาน สำนักงานใหญ่กรมสรรพากร

ที่ตั้ง กรมสรรพากร 90 ซอยพหลโยธิน 7 แขวงสามเสนใน เขตพญาไท กรุงเทพฯ 10400

หมายเลขโทรศัพท์ โทร. 0-2272-8000

การเดินทาง รถโดยสารประจำทางที่ผ่าน สาย 8, 26, 29, 34, 54, 59, 74, 77, 97, 136, 502  
ปอ.พ.8, ปอ.44, ปอ.67, ปอ.536

ช่วยเหลือ | พิมพ์ | อธิบายสัญลักษณ์

Navigator : เกี่ยวกับกรมสรรพากร

## ติดตั้งปลั๊กอินอะโดบีแฟลช (Installing Adobe Flash Player)

- หากคอมพิวเตอร์ยังไม่ได้ลงปลั๊กอิน สักพักหน้าจอจะขึ้น window ถามว่าจะ Install หรือ ไม่ตามรูป



## การค้นหาโดยการป้อนคำค้นหา

- ป้อนหน่วยบริการภาษีที่ต้องการค้นหา  
 ท่านสามารถใส่หน่วยบริการภาษีที่ต้องการค้นหาและกดที่ปุ่ม ค้นหา เพื่อดำเนินการต่อไป



- ระบบไม่พบหน่วยบริการภาษีที่ค้นหา

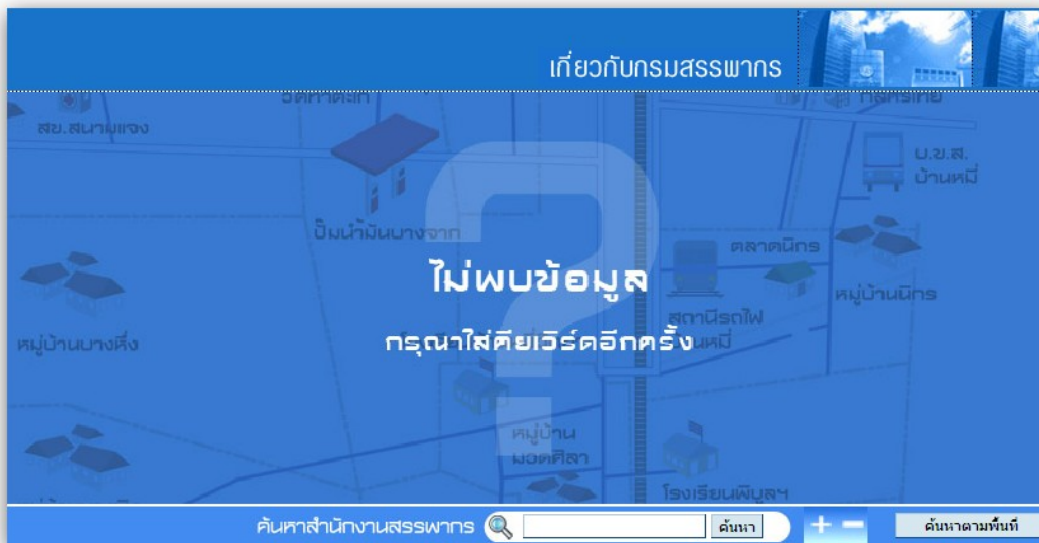

- หากใกล้เคียงจะแสดงผลลัพธ์ให้เลือก

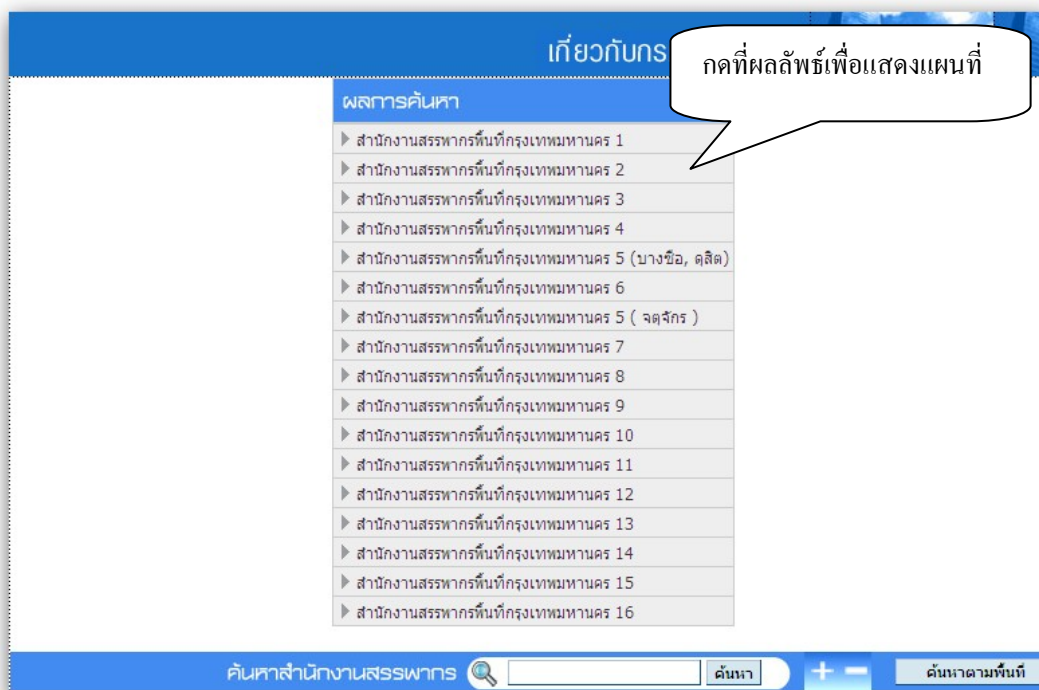

ผู้ใช้สามารถกดที่ผลลัพธ์เพื่อแสดงแผนที่หน่วยบริการภาษี

- แสดงผลข้อมูลหน่วยบริการภาษี

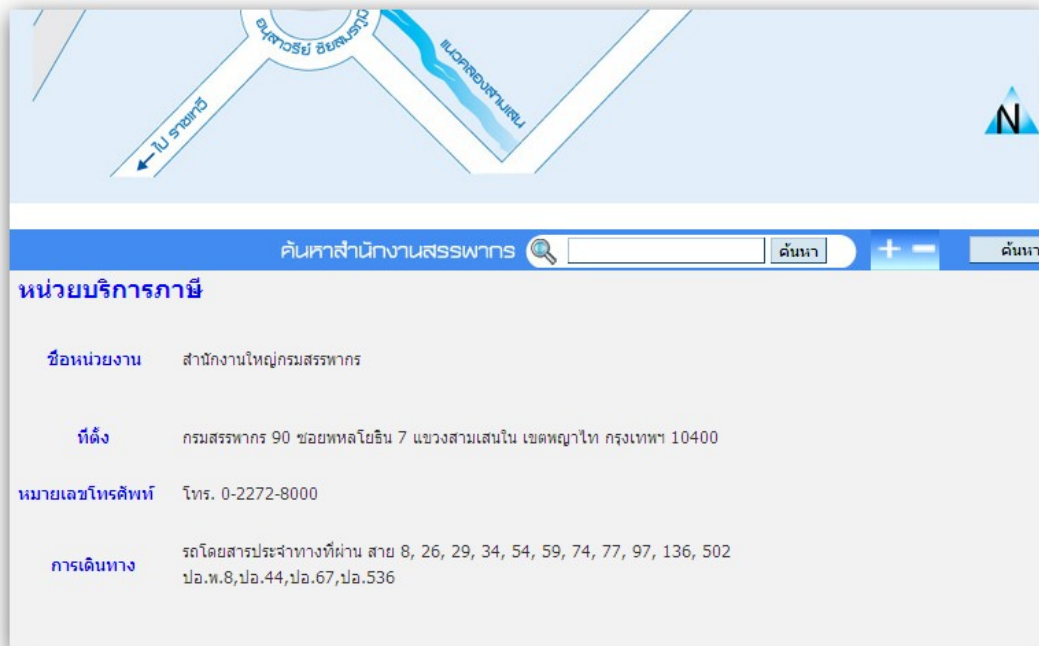

- กด + เพื่อแสดงแผนที่หน่วยบริการภาษีแบบเคลื่อนไหว กด - เพื่อแสดงแผนที่หน่วยบริการภาษีแบบมุมกว้าง



- หากต้องการพิมพ์แผนที่สำนักงานให้กดปุ่มพิมพ์



## การค้นหาตามพื้นที่ของหน่วยบริการภาษี

- กด **ภาค** เพื่อเลือกภาคของหน่วยบริการภาษี

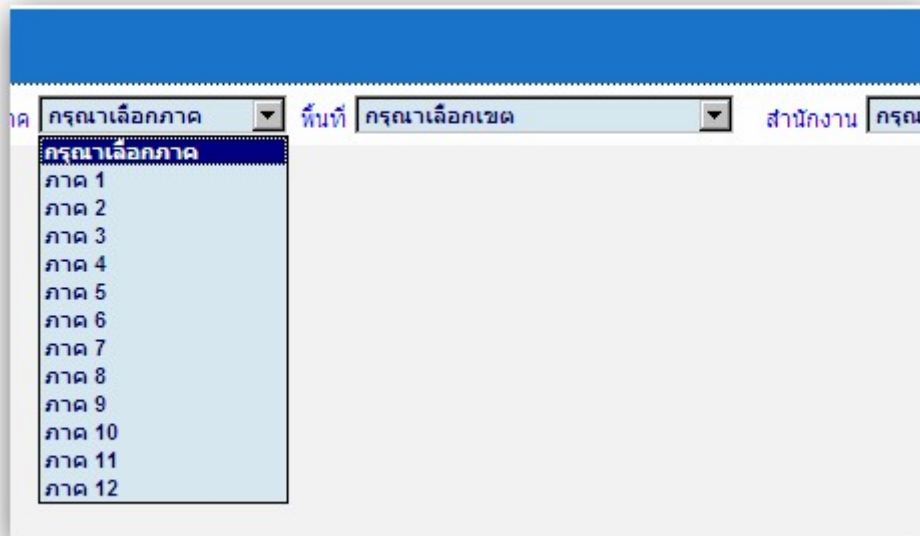

- กด **พื้นที่** เพื่อเลือกพื้นที่สำนักงาน

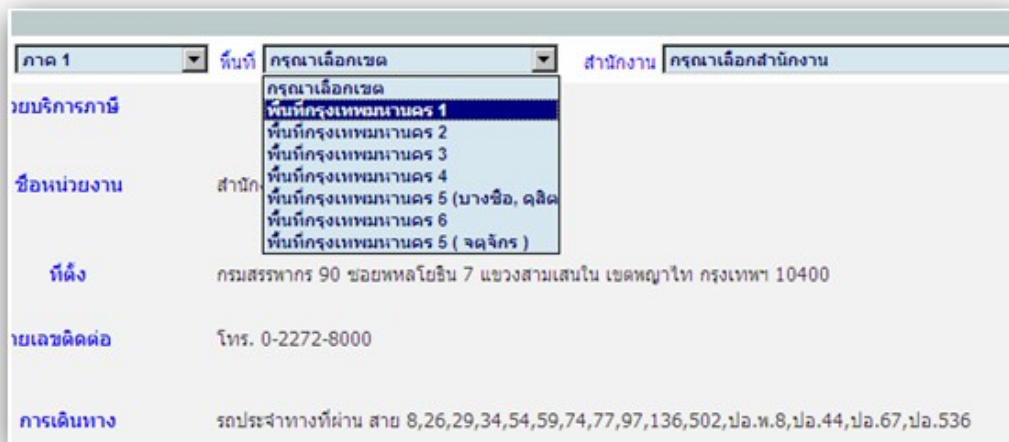



- กด **สำนักงาน** เพื่อเลือกที่ตั้งสำนักงาน

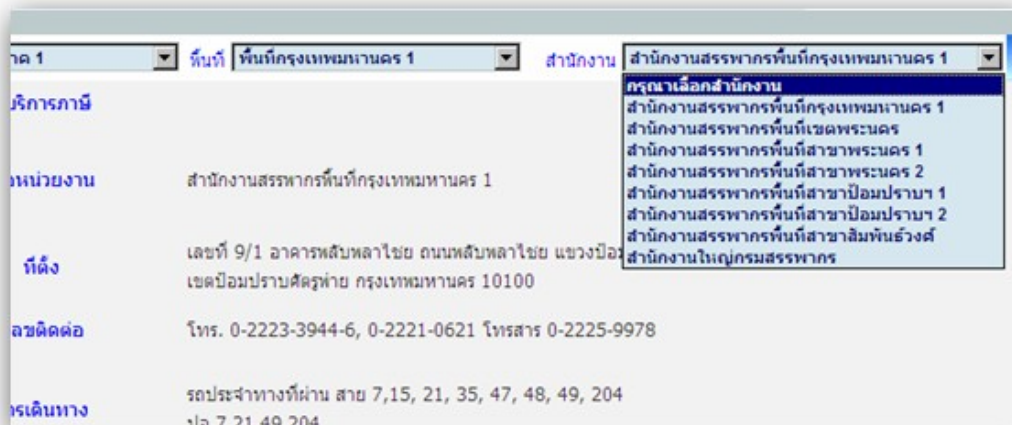

กด **+** เพื่อแสดงแผนที่หน่วยบริการภาษีแบบเคลื่อนไหว กด **-** เพื่อแสดงแผนที่หน่วยบริการภาษีแบบมุมมองกว้าง



## การพิมพ์แผนที่หน่วยบริการภายใน

- หากต้องการพิมพ์แผนที่สำนักงานให้กดปุ่มพิมพ์



- หลังจากนั้นหน้าจอจะแสดงแผนที่สำนักงานดังภาพด้านล่าง

Print

**ชื่อหน่วยงาน** สำนักงานใหญ่กรมสรรพากร

**ที่ตั้ง** กรมสรรพากร 90 ซอยทอโยธิน 7 แขวงสามเสนใน เขตพญาไท กรุงเทพฯ 10400

**หมายเลขติดต่อ** โทร. 0-2272-8000

**การเดินทาง** รถโดยสารประจำทางที่ผ่าน สาย 8, 26, 29, 34, 54, 59, 74, 77, 97, 136, 502  
ปอ.พ.8,ปอ.44,ปอ.67,ปอ.536

- กดที่ปุ่ม Print ด้านบนซ้ายมือ



- หลังจากนั้นจะให้เลือก Printer ที่ต้องการ

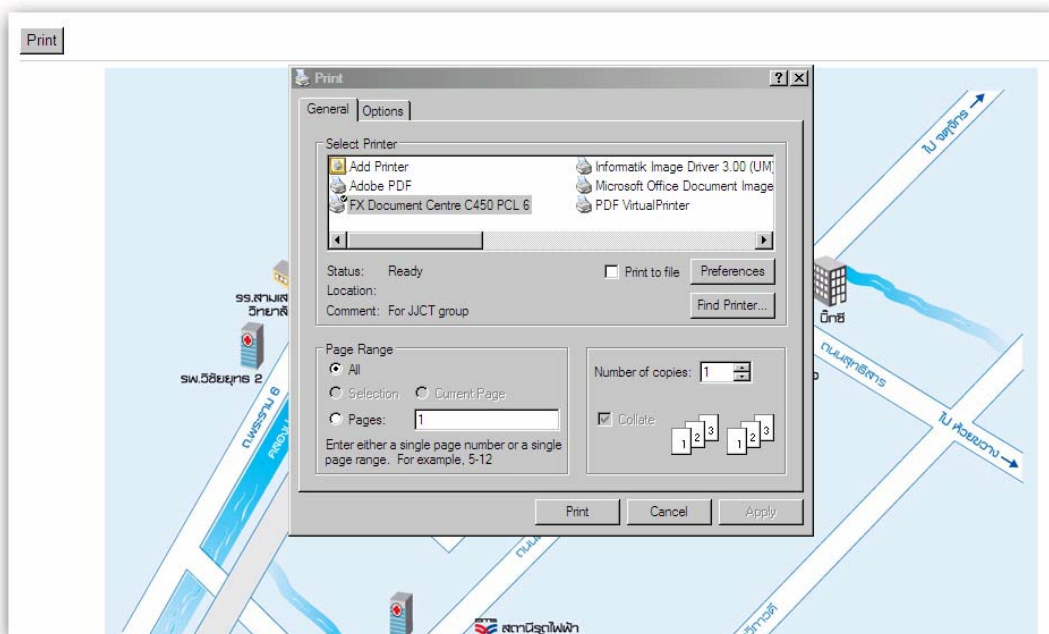

- หากต้องการกลับไปยังหน้าเริ่มต้นให้กดที่ ปุ่มหน้าแรก

